

Votre gestionnaire de rendez-vous avec

AxiPlanning

L'emploi du temps du cabinet est facilité avec AxiPlanning. Visualisez et gérez sur un même écran votre emploi du temps et les ressources du cabinet (salle d'examen, appareil de mesures, ...).

Tout à l'écran :

- Visualisez depuis une seule fenêtre vos rendez-vous selon le jour, la semaine ou le mois.
- Gérez l'ensemble des rendez-vous d'un cabinet de groupe sur un même écran.
- Identifiez facilement les retards et les patients en salle d'attente.

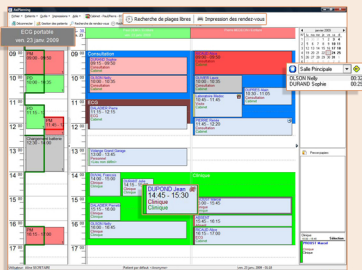

Des modules pour gagner du temps :

- Imprimez la liste des rendez-vous, le carnet de viste, l'emploi du temps ou la disponibilité des ressources.
- Recherchez efficacement des plages libres en fonction du type de rendez-vous souhaité et de votre emploi du temps.
- Visualisez les statistiques des différents statuts de vos rendez vous (en retard, annulé, absent).

Un outil qui vous ressemble :

- Personnalisez les types et les durées de vos rendez-vous.
- Gérez la disponibilité de vos salles de soins et fauteuils.
- Attribuez des couleurs clés à vos différents rendez-vous.
- Adaptez votre planning en fonction d'une semaine type ou des vacances.

LES  UTILISATION

- Couplage avec le logiciel de dossiers patients **AxiSanté 5**.
- Couplage avec le logiciel de dossiers patients **AxiSanté Dentaire**.
- Compatible avec le mode TSE.
- Manuel d'utilisation électronique intégré au logiciel.